TROP MAD!

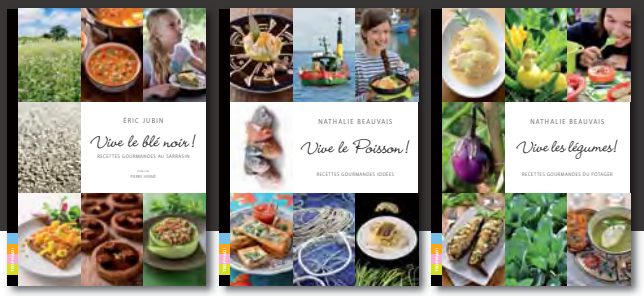

Après
« **Vive le Blé Noir !** »,
« **Vive le Poisson !** » et
« **Vive les Légumes !** »

Voici le **4ème tome**
de notre collection gourmande
Vive le Goût !

Un Chef breton, un produit de Bretagne & beaucoup de gourmandise.

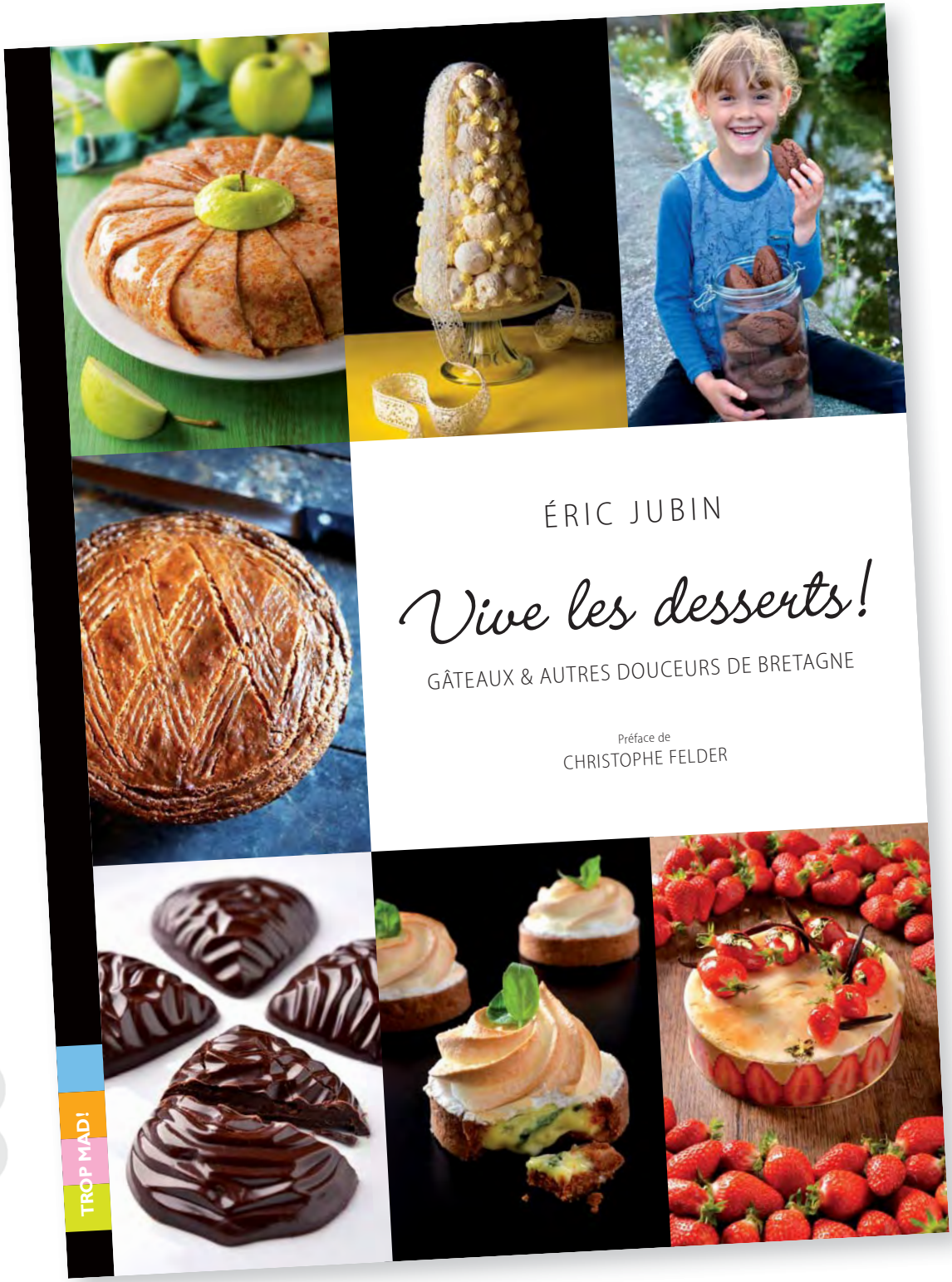

NOUVEAUTÉ
Parution
Oct. 2016

Vive les Desserts !

Gâteaux et autres douceurs de Bretagne
d'Éric Jubin

TROP MAD!

« Vive the kouign ! Mais il n'y a pas que le kouign amann ou les crêpes en Bretagne !
Voici mes recettes préférées, parfois classiques, souvent originales mais toujours gourmandes. »

Après le succès de son premier livre « **Vive le blé noir !** », Eric Jubin vous fait partager sa grande passion de la **pâtisserie** et de sa région. Le **chef breton** nous révèle **tous ses secrets** pour réussir aussi bien crêpes, gâteau breton, kouign amann que fraisier de Plougastel ou "Paris-Pont-Aven" (car il n'est pas de Brest même) !

Vous découvrirez aussi des **recettes oubliées**, pourtant si gourmandes, et des **créations** que lui ont inspirées les meilleurs produits de Bretagne, ses voyages et ses rencontres.

Et si le **chocolat** est son métier, Eric cultive aussi un goût tout particulier pour les **fruits** qu'il sublime dans ses desserts.

Dans ce livre, Éric a voulu rendre **accessible à tous** la pâtisserie : chaque recette est présentée avec de très nombreuses **photos des différentes étapes** et accompagneées de **conseils et astuces**. Attendez-vous à avoir un gros succès auprès de toutes les gourmandes et gourmands de Bretagne et du reste du monde !

/ Éric Jubin

Issu d'une longue lignée de boulangers depuis le milieu du XIXème siècle, il quitte très jeune l'excellente boulangerie de son père de Plouhinec dans le Morbihan pour se former auprès des plus grands comme **Gérard Moyne-Bressand**, **Yves Thuries** ou **Pierre Hermé** dont il deviendra l'adjoint chez Fauchon.

Fort de ces expériences, il choisit à son tour de transmettre sa passion en rejoignant l'équipe de **Gérard-Joël Bellouet** en qualité de formateur et conseiller technique multipliant les voyages en particulier en Amérique du Nord, du Sud et au Moyen Orient.

Quand arrivent les enfants, Éric et sa femme Lydie décident de revenir en Bretagne. Ils créent alors en 2003 un haut-lieu de la gourmandise : « **La Chocolaterie de Pont Aven** ». Dans une magnifique demeure du XVIIème siècle, les gourmets se donnent rendez-vous pour déguster chocolats et pâtisseries d'exception !

/ Mots clés : cuisine, pâtisserie, 60 recettes

collection	Vive le Goût !
auteur	Éric Jubin
préface	Christophe Felder
genre	cuisine
photos	Pierre Pelletier
date de parution	oct. 2016
nombre de pages	160 p.
format	265 x 190 mm
reliure	dos carré cousu collé
ISSN	2417-9388
ISBN	978-2-918068-11-2
EAN	9782918068112
prix public TTC	25 €
diffuseur	Coop Breizh

9 782918 068112

www.tropmad.bzh
www.facebook.com/tropmad
twitter.com/TropMad

/ Éditions TROP MAD
44 rue Paul Guieysse / 56 100 Lorient / Bretagne
T. 06 63 08 04 50 / beauvais@tropmad.bzh